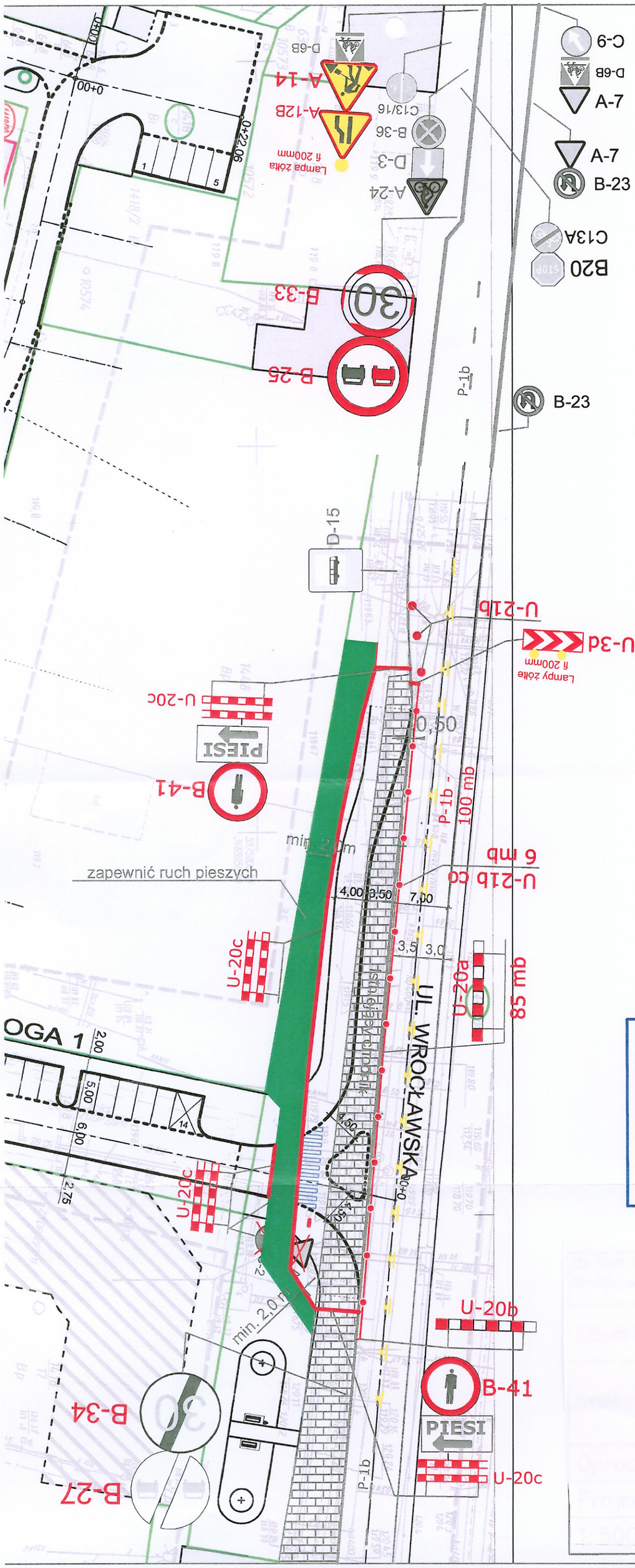
UL. WROCŁAWSKA
Istniejąca nawierzchnia
P-1b
B-23
B20
C13A
B-23
A-7
A-7
D-6B
C-9
A-24
D-3
B-36
C13/16
A-12B
A-14
Lampa żółta f 200mm
B-33
30
B-25
D-15
U-21b
U-3d
Lampy żółte f 200mm
U-20c
PIESI
B-41
0,50
P-1b - 100 mb
U-21b co 6 mb
min. 2,0m
zapewnić ruch pieszych
4,00
3,50
7,00
3,5
3,0
U-20c
U-20a
85 mb
OGA 1
2,00
5,00
6,00
2,75
U-20c
min. 2,0 m
U-20b
B-41
PIESI
U-20c
B-34
B-27
P-1b
0+00
0+22,06
0+00
A-14 Oznakowanie projektowane
D-6 Oznakowanie istniejące
Ciąg pieszy